Школьное окно

Газета издается ежемесячно с 2008 года

ЮБИЛЕЙНАЯ

Содержание

Поздравления 2

Учитель с большой буквы 4

Какая она, наша школа?! 5

Поздравления от педагогов 8

Любимой школе посвящается 10

Поздравления

Дорогие коллеги!
Уважаемые ветераны!

Поздравляем вас с 50-летним юбилеем любимой школы. Школьный юбилей – это веха, которая предполагает оценку достигнутых результатов. Самые главные из них - это ваша преданность профессии, любовь к детям, талант, творчество и высокий профессионализм. Вы мудрые, добрые, терпеливые, интересные и неравнодушные люди. Пусть юбилейный год принесет удачу, много ярких творческих открытий, профессиональных побед. Здоровья и благополучия вам и вашим семьям.

Вы школе отдаете свои силы
И дарите души своей тепло!
Спасибо Вам за чуткость и заботу!
Мы говорим, нам с коллективом
Очень-очень повезло!

Грабузова Л.А – директор школы
Томас Е.А- председатель проф.ком.школы

Поздравления

Нынешний год выдался богатым на юбилеи. Вместе со школой юбилей в этом году отмечают и наши коллеги.

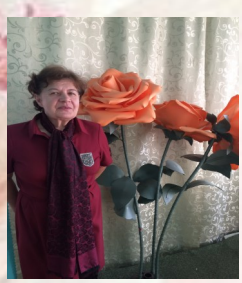

Зеленчукова Зоя Николаевна

47 лет посвятила работе с детьми Зоя Николаевна, учитель биологии и географии. В этом году она отметила свой 70-летний юбилей. В Ваш замечательный юбилей хочется отметить прекрасные Ваши качества, такие как, доброта, интеллигентность, профессионализм, жизнелюбие, стремление прийти на помощь.

Мигачева Людмила Алексеевна

Деловые качества: высокая ответственность в выполнении порученного дела, инициативность и трудолюбие Людмилы Алексеевны завоевали уважение коллег, а её жизнелюбие, чувство юмора, юношеский задор заражают здоровым оптимизмом и вызывают симпатию окружающих.

Перетокина Светлана Витальевна

Это обязательный, принципиальный, целеустремленный педагог, с большой ответственностью относящийся к своей работе . Талантливый ,способный передать своим ученикам частичку мастерства и вдохновения .

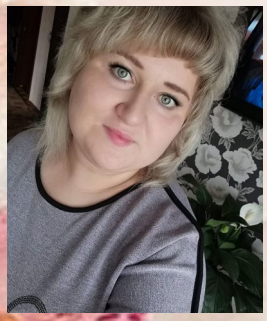

Шарафудинова Юлия Олеговна

Молодой педагог. Энергичная, веселая, заряжающая оптимизмом, но в то же время строгая и требовательна

Юбилей — всегда роскошный возраст:
Есть что рассказать, о чём взгрустнуть.
Этот возраст, яркий и прекрасный,
Открывает новый в жизни путь!

Женщина всегда мила, чудесна,
И любая дата ей идет.
Крепкого здоровья, много счастья
В наступивший юбилейный год!

Учитель с большой буквы

Настоящий учитель…. Какой он? Эрудированный, умный, требовательный, принципиальный, справедливый и, конечно, доброжелательный и понимающий… Всеми этими качествами в полной мере обладает учитель начальных классов Соловьева Татьяна Федоровна. За её плечами богатый жизненный опыт..

Вот уже 46 лет каждый день спешит Татьяна Федоровна на встречу с учениками. Это учитель по призванию, учитель с индивидуальным стилем педагогической деятельности, отличный наставник для молодежи. Коллеги с уважением относятся к ней, обращаются за помощью, ценят её советы. Татьяна Фёдоровна не только учит детей, но и оказывает неоценимую помощь родителям в воспитании особенных детей, отсюда и высокие результаты обучения. Она заботливо, бережно, понимающе относится к детским, ранимым душам. Её воспитанников отличают трудолюбие, ответственность, уважение к окружающим людям. Выпускники часто приходят к ней за советом, делятся радостью, рассказывают о своих проблемах.

Труд Татьяны Федоровны отмечен медалью за достойное воспитание детей, «Почетной грамотой Министерства образования и науки РФ».

Какая она, наша школа?!

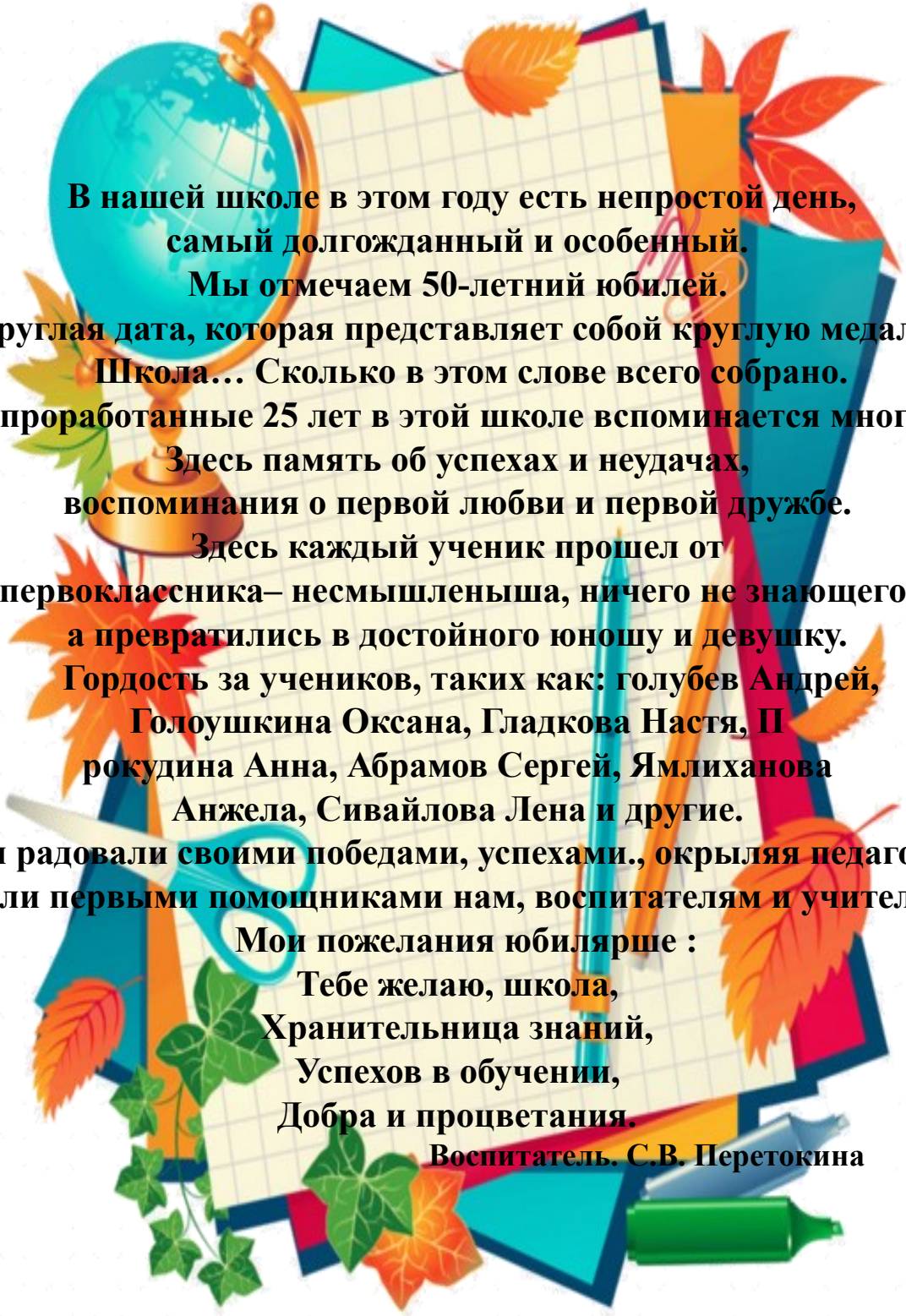

**В нашей школе в этом году есть непростой день,
самый долгожданный и особенный.
Мы отмечаем 50-летний юбилей.
Круглая дата, которая представляет собой круглую медаль.
Школа… Сколько в этом слове всего собрано.
За проработанные 25 лет в этой школе вспоминается многое..
Здесь память об успехах и неудачах,
воспоминания о первой любви и первой дружбе.
Здесь каждый ученик прошел от
первоклассника– несмышленыша, ничего не знающего,
а превратились в достойного юношу и девушку.
Гордость за учеников, таких как: голубев Андрей,
Голоушкина Оксана, Гладкова Настя, П
рокудина Анна, Абрамов Сергей, Ямлиханова
Анжела, Сивайлова Лена и другие.
Они радовали своими победами, успехами., окрыляя педагогов.
Были первыми помощниками нам, воспитателям и учителям.
Мои пожелания юбилярше :
Тебе желаю, школа,
Хранительница знаний,
Успехов в обучении,
Добра и процветания.**

Воспитатель. С.В. Перетокина

Какая она, наша школа?! Размышления учеников

Школа-это хорошо! Она прикольная. Здесь меня поддерживают Лариса Анатольевна, учителя и друзья. Я езжу на соревнования и занимаю призовые места. И это здорово!

Мне нравится учиться в этой школе. Ко мне относятся хорошо, здесь у меня есть друзья. Мне нравится заниматься на трудах и рисовании.

Мне уютно в школе. Здесь мне всегда помогут.

В школе нормально. Мне нравятся уроки физкультуры и математики.

Какая она, наша школа?!Размышления учеников

Наша школа хорошая. Мне нравится здесь учиться. Я люблю выступать на разных мероприятиях, участвовать в конкурсах. Ко мне хорошо относятся учителя и ребята.

Я люблю нашу школу. Она хорошая.

Мне нравится в этой школе, потому что в ней очень понимающие учителя, отзывчивые, всегда помогут. Много друзей у меня в школе.

Поздравления от педагогов

Здоровья всем ее учителям,
Успехов, настроения школярам,
И всем работникам – почет и уваженье,
За труд нелегкий – вам благодаренье!

Мирошниченко Н.С.

Поздравляем нашу уникальную и неповторимую школу с юбилеем. Желаем простора в здании, а лучше нового здания, где будут свободные классы, хороший спортзал, добротные мастерские. А еще здоровья всем ученикам и работникам школы.

Макарченко С.В.

Процветания , удачи, терпения, уважения друг к другу и оптимистичных послушных учеников!

Томас Е.А.

Уважаемые учителя, администрация школы, ученики, родители сегодня хочу поздравить всех нас с юбилеем нашей замечательной школы. Пожелаю всем крепкого здоровья, целеустремленности, благополучия и веры в себя. Пусть наша школа процветает, даря нашим детям верные знания, хорошее воспитание и радостные воспоминания. Пусть каждый в этой школе будет креативен и успешен.

Волчкова Н.Н

Поздравления от педагогов

С юбилеем школу поздравляем!
Все так же процветать желаем.
Больших и радостных побед,
Пусть знания несут свой свет
Здоровья коллегам желаем
Вас ценим мы и уважаем!
Пусть школу любят все ученики,
с пятерками их будут дневники.

Воспитатели и классный рук. 8 класса

Поздравляю с юбилеем школы и хочу пожелать, чтобы каждое утро здесь начиналось с добрых приветствий, весёлых улыбок, интересных уроков, звонких перемен, чудесных увлечений и великих стремлений. Пусть будут здоровы наши учителя и ученики, родители и все сотрудники школы, пусть школа гордится своими детьми, а дети никогда не забывают родной источник первых знаний.

Мигачева Л.А.

Наша школа-это такое место где всегда тебя ждут и для всех открыты двери, где всегда помогут добрым советом, поддержат и выслушают. Желаем нашей школе принимать в своих стенах только хороших, добрых и послушных детей, успехов и развития в течении долгих лет!

Заболоцкая Л.М.

Любимой школе посвящается

Школа любимая, школа родная,
Тебя с юбилеем мы поздравляем.
Пусть голосистыми будут звонки,
Стучат по доске звонкой дробью мелки.

Пахнет в столовой пусть пирожками,
В классах пусть стекла не бьются мячами.
Урок за уроком время пусть мчится,
Учениками пусть школа гордится.

Звонки сегодня громче,
И света в школе больше,
И мы после уроков
Останемся подольше.

Сегодня с юбилеем
Мы школу поздравляем,
Успехов всем и каждому
Мы в этот день желаем.

Тебе желаем, школа,
Хранительница знаний,
Успехов в обучении,
Добра и процветания.

Мы в этот школьный юбилей
Сказать хотим всем пару фраз!
Мы любим всех учителей,
Учеников и каждый класс!

Прекрасней школы не сыскать,
И пусть пройдет немало лет,
Но все мы точно будем знать,
Что в мире школы лучше нет!

Юбилей у школы нашей!
Ей спасибо дружно скажем,
Что она нас всех учила,
Аттестаты нам вручила.

Пусть же школа процветает,
Школьников звонком встречает,
Пусть же много-много лет
Дарит детям знаний свет!

Любимой школе посвящается

У школы любимой настал юбилей.
Давайте поздравим ее поскорей.
Пусть будет она, как сейчас, процветать
И только хороших людей выпускать!

Пусть каждый учитель частицу души
В работу внесет и достигнет вершин.
Пускай любят школу все ученики,
И будут уроки просты и легки!

Юбилей — это дата особая!
Пожелания самые добрые
Принимай, любимая школа!
Все сегодня поздравить готовы,

Пожелать тебе процветания
И «спасибо» сказать за старания.
Ты достоинство в нас растишь,
Сделать добрыми нас спешишь.

С юбилеем тебя, дорогая!
Лучше школы нет, точно знаем!
Пусть пройдет юбилей на «пять»!
Будем петь, танцевать, играть!

Празднует школа свой юбилей,
Множество лет всех учила.
Делала всех и добрей, и мудрей,
Заботой детей окружила.

Много ребят на пороге встречала,
Учила по школьной программе.
Столько же в путь она провожала,
Принимая поклон в телеграмме.

Юбилей любимой школы,
Принимайте поздравления.
Педагогам всем желаю
Радости и вдохновения.

Гордостью всегда пусть будут
Ваши все ученики,
Никогда пусть не наскучат
В буднях школьные деньки.

652210, РФ, Кемеровская область,
Тисульский район, пгт. Тисуль,
ул. Коммунистическая, 6
Тел. 8 384(47) 2-37-73,
8 384(47) 2-37-92
Эл. почта: corschool@mail.ru

Редактор: Старикова О.А.